



Tiene por objeto el desarrollo y fortalecimiento de las instituciones empresarias del centro Oeste Sudamericano para su integración en el Zicosur a través de encuestas de opinión, estudios económicos, asesoramiento y capacitación regional.

Rivadavia 690 - 1º piso - Of. 3 - C.P. 4.400 - Salta - Rep. Argentina
Email: INFO@FEDECAR.ORG
[HTTP:// WWW.FEDECAR.ORG](http://WWW.FEDECAR.ORG)

Índice de Confianza Económica

La Fundación Económica de Desarrollo y Capacitación Regional (FEDECAR) releva el Índice de Confianza Económica de los referentes socio-económicos de la Provincia de Salta cada cuatro meses (Marzo, Julio y Noviembre de cada año).



Salta - Noviembre 2008

Evolución del Índice de Confianza Económica (ICE)

En el mes de Noviembre de 2008 se relevó por quinta vez consecutiva el Índice de Confianza Económica de la Provincia de Salta entre los referentes socio-económicos (dueños de negocio, gerentes, empresarios y profesionales independientes)



Se puede observar que los efectos de la crisis económica mundial y nacional han tenido su impacto en la opinión de los encuestados. El clima de negocios en la Provincia de Salta se ha visto impactado negativamente.

Situación Económica Actual

Un 30,5% de los encuestados dice que a su negocio, actividad profesional o a la empresa donde trabaja le está yendo bien o muy bien. Eso es el valor más bajo medido por el Índice de Confianza Económica. Un 15,2% de los encuestados dice que su situación económica está mala o muy mala y un 54,1% que está normal.



El Índice que le toma el pulso económico a la Provincia de Salta

El bajo nivel actual del Índice de Confianza Económica es el resultado de una tendencia que se observó desde Marzo de este año.

Cómo describiría el estado actual de su empresa?

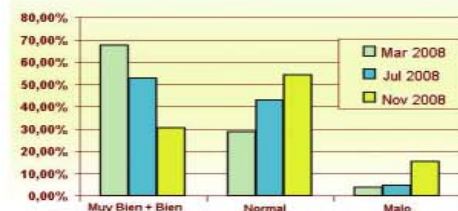

Resultado por Sector

Todos los sectores de la economía salteña se ven afectados por la baja generalizada de la confianza económica.

Evolución de la confianza económica de algunos sectores selectos

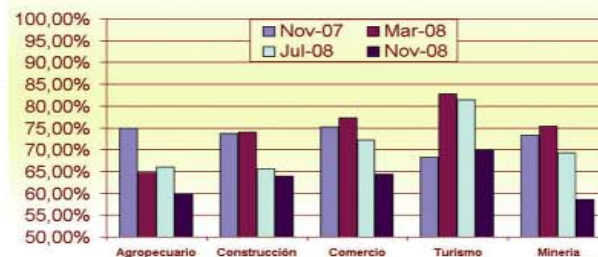

La inflación

Ante la falta de datos fehacientes preguntamos a los referentes socio-económicos (en esta encuesta) cual ha sido -según su estimación- la inflación que ha sufrido su rubro de actividad durante el transcurso del año 2008.

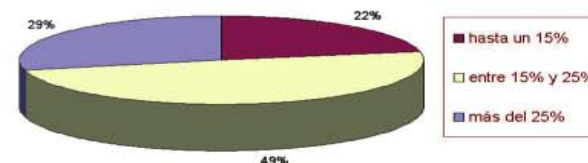

Casi un 80% de los encuestados dice que la inflación en su rubro de actividad ha sido superior al 15% anual.